



CUENTA PÚBLICA PARTICIPATIVA '23





Competencias de la SMA



Competencias de la SMA

Instrumentos de Carácter Ambiental



**Resoluciones de
Calificación Ambiental**
17.911



Normas de Calidad
16



Normas de Emisión
13



**Programas de
Cumplimiento**
917



**Planes de Prevención
y Descontaminación
Ambiental**
21



Impuesto Verde
119*

(*) Establecimientos afectos

+ NUEVOS INSTRUMENTOS



Gestión de denuncias



A la fecha la SMA ha recibido cerca de **27 mil denuncias** ambientales. Durante el **2022** se registró *un máximo que triplicó el promedio histórico*

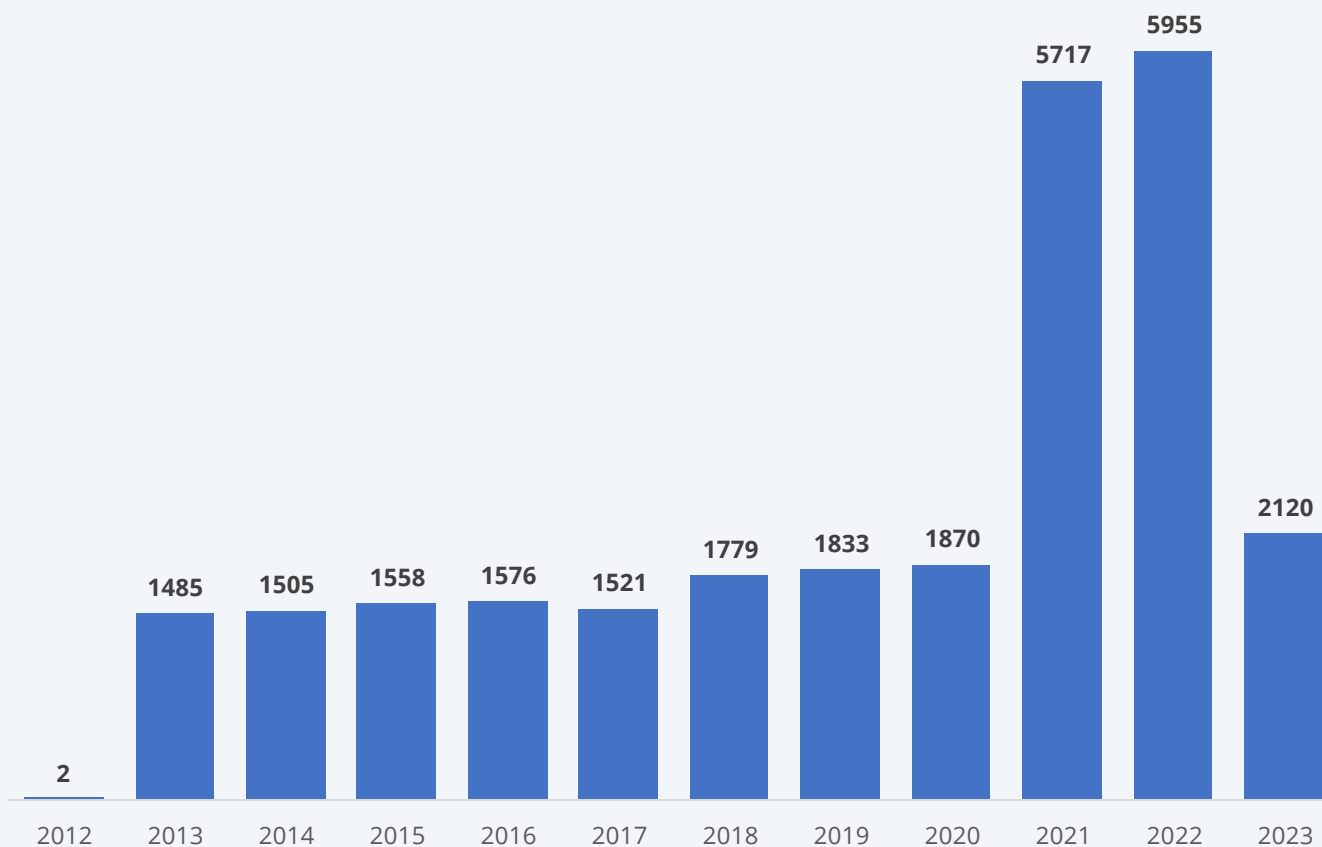

Número de Denuncias recibidas por año. Fuente: Elaboración propia a partir del Sistema de Denuncias de la SMA. 31 de marzo de 2023.

Casi el **50%** de las **denuncias** recibidas a la fecha tiene que ver con **ruidos molestos**

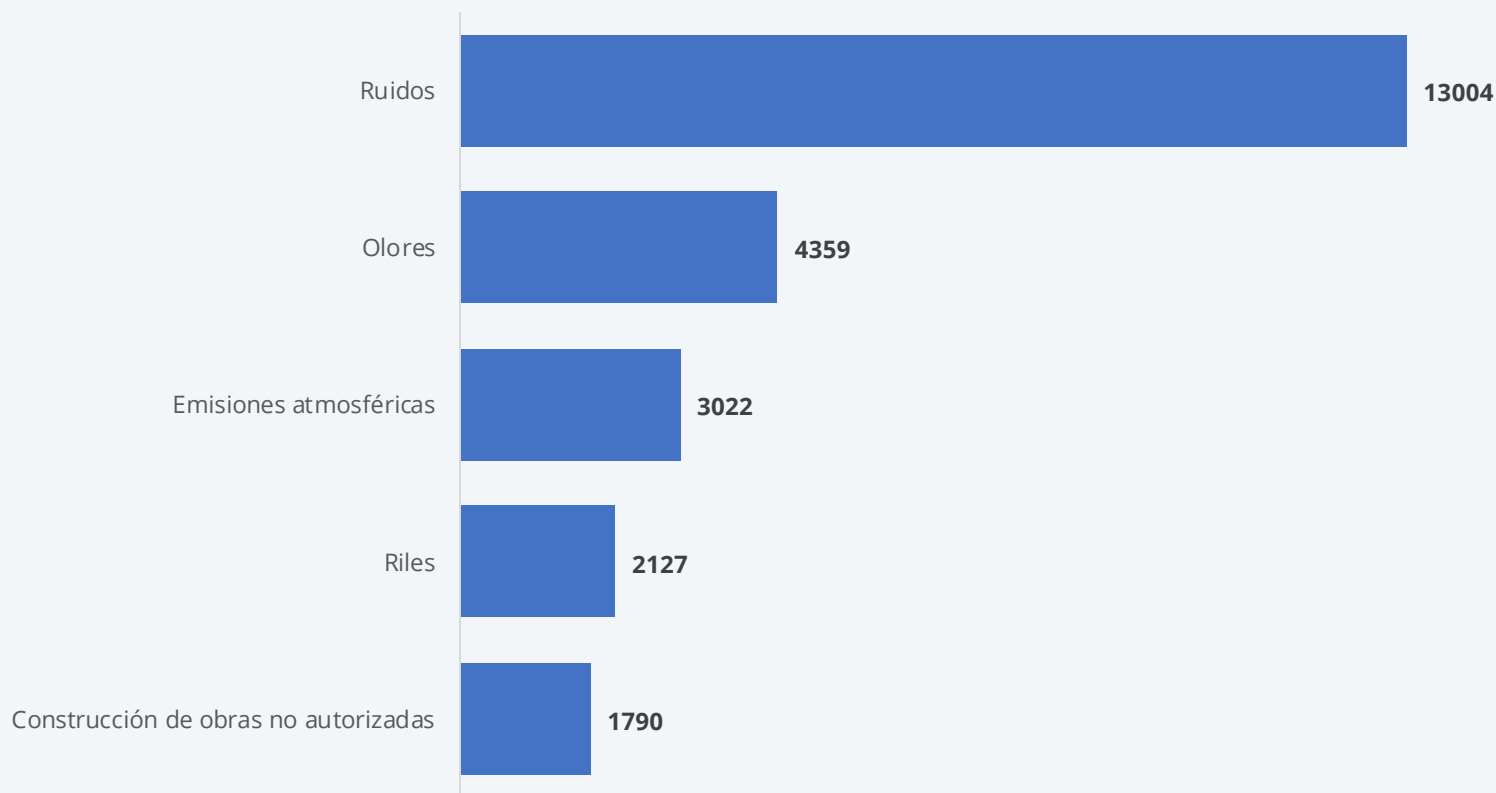

Participación de materias ambientales denunciadas período 2013-2022.

Fuente: Elaboración propia a partir del Sistema de Denuncias de la SMA. **Nota:** Considera denuncias con información.

La SMA continúa fortaleciendo sus capacidades para incrementar la **atención de denuncias**

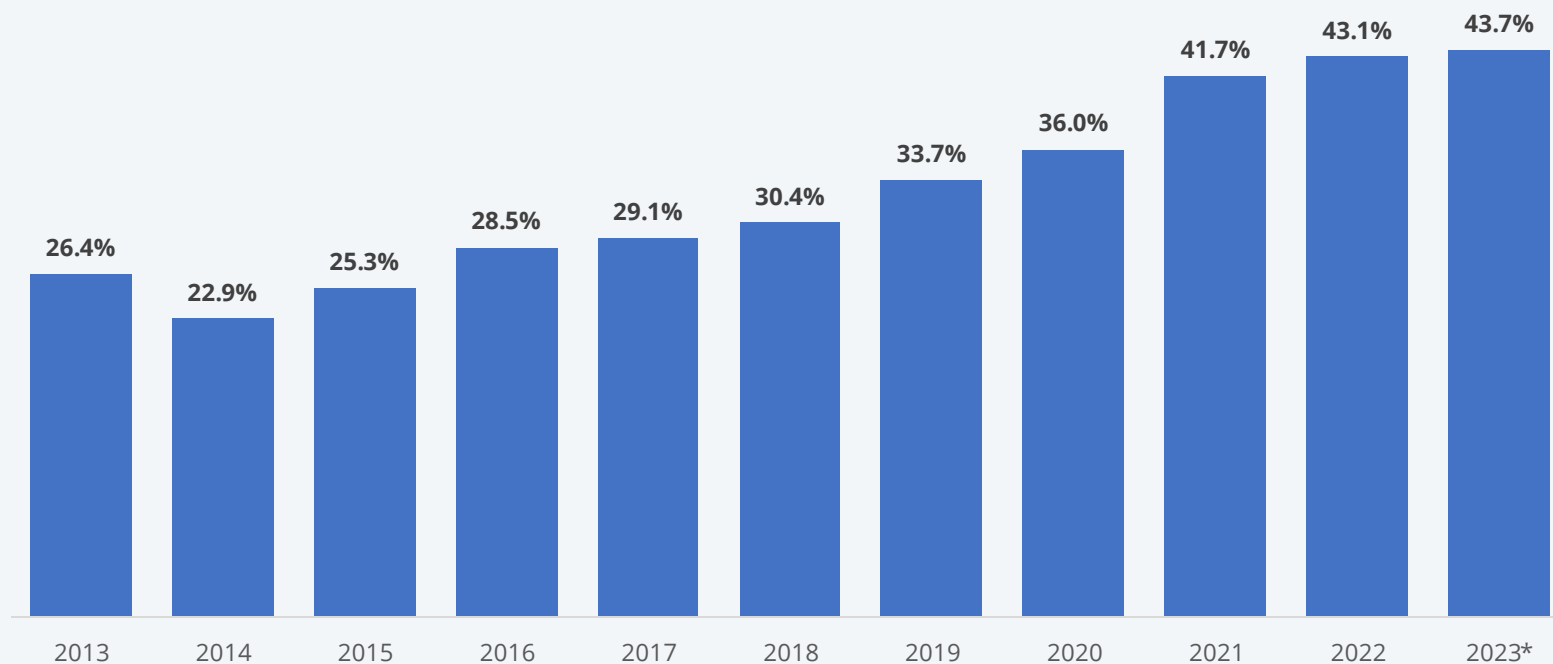

Porcentaje de denuncia terminadas acumuladas respecto de las denuncias ingresadas acumuladas por año. (*) Para el 2023 considera las denuncias ingresadas y terminadas al 31 de marzo del 2023.

Fuente: Elaboración propia a partir del Sistema de Denuncias de la SMA.

La SMA ha mantenido su estándar de atención ciudadana

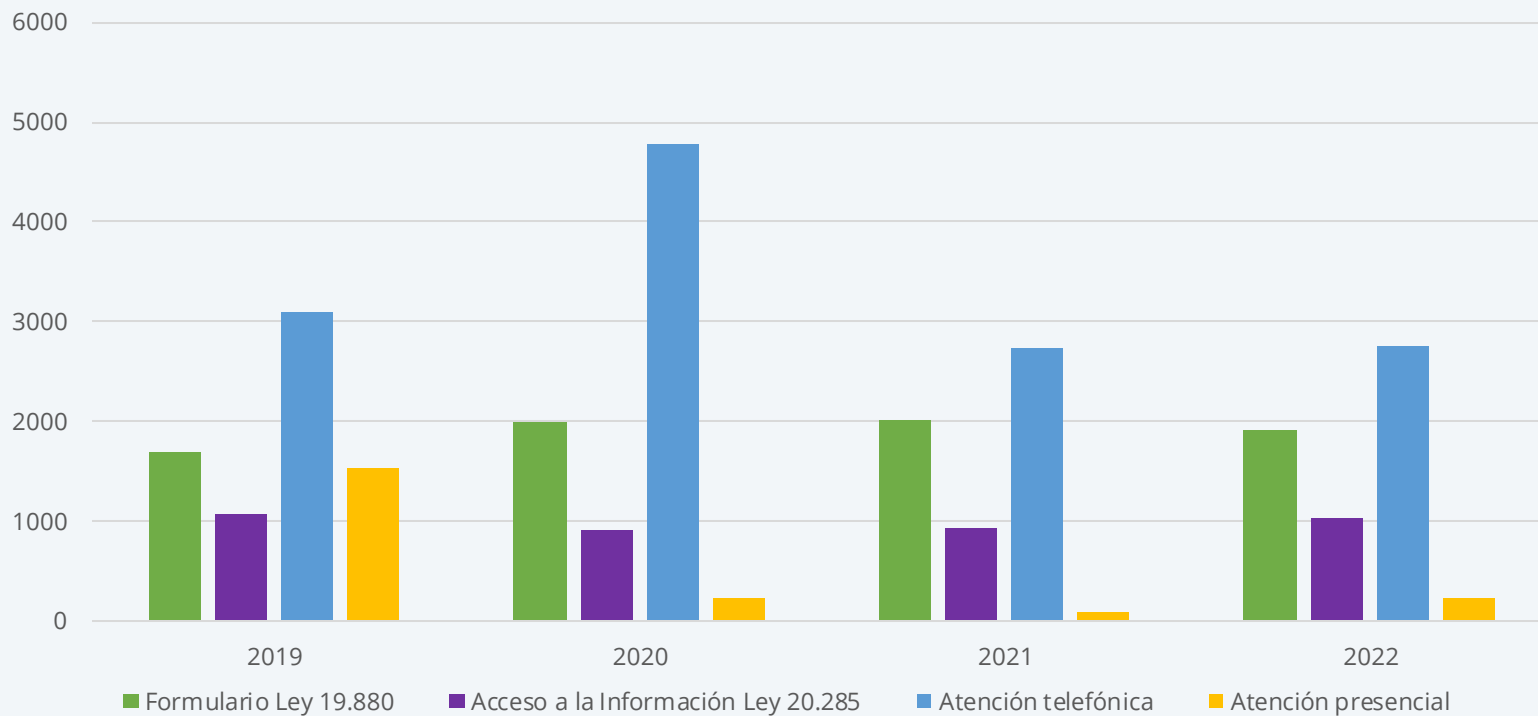

Adicionalmente, desde 2021 a la fecha se han realizado más de 40.000 atenciones vía correo electrónico

Número de requerimientos de atención ciudadana por tipo.

Fuente: Elaboración propia



Fiscalización



La **fiscalización** ambiental ha **aumentado** sostenidamente **en el tiempo**

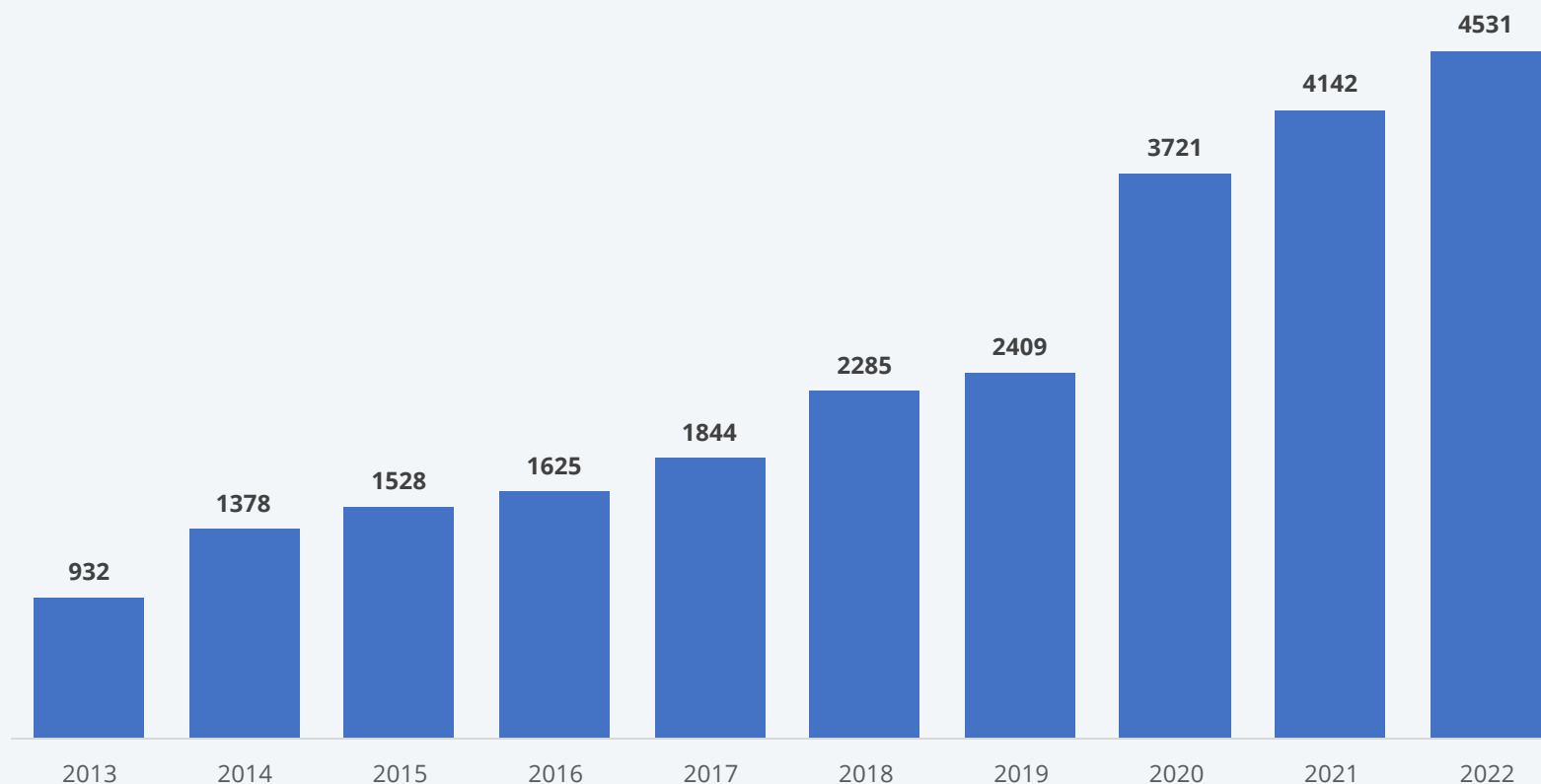

Número de procesos de fiscalización ambiental por año

Fuente: Elaboración propia a partir del Sistema de Fiscalización de la SMA.

* La contabilidad de procesos de fiscalización masivos de RILes fue estandarizada según el método de registro vigente.



Monitoreo avanzado

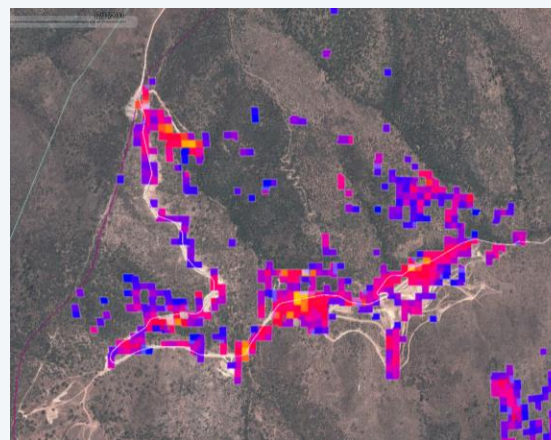
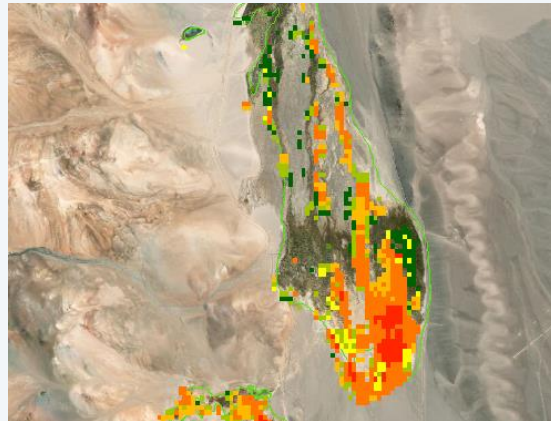

Datos en tiempo real

Sensores IoT

Imágenes satelitales

Ópticas y radar

Drones

Cámara térmica



Procedimientos sancionatorios e incentivos al cumplimiento



La SMA continua aumentando su actividad en Sanción y Cumplimiento con el cierre de casos

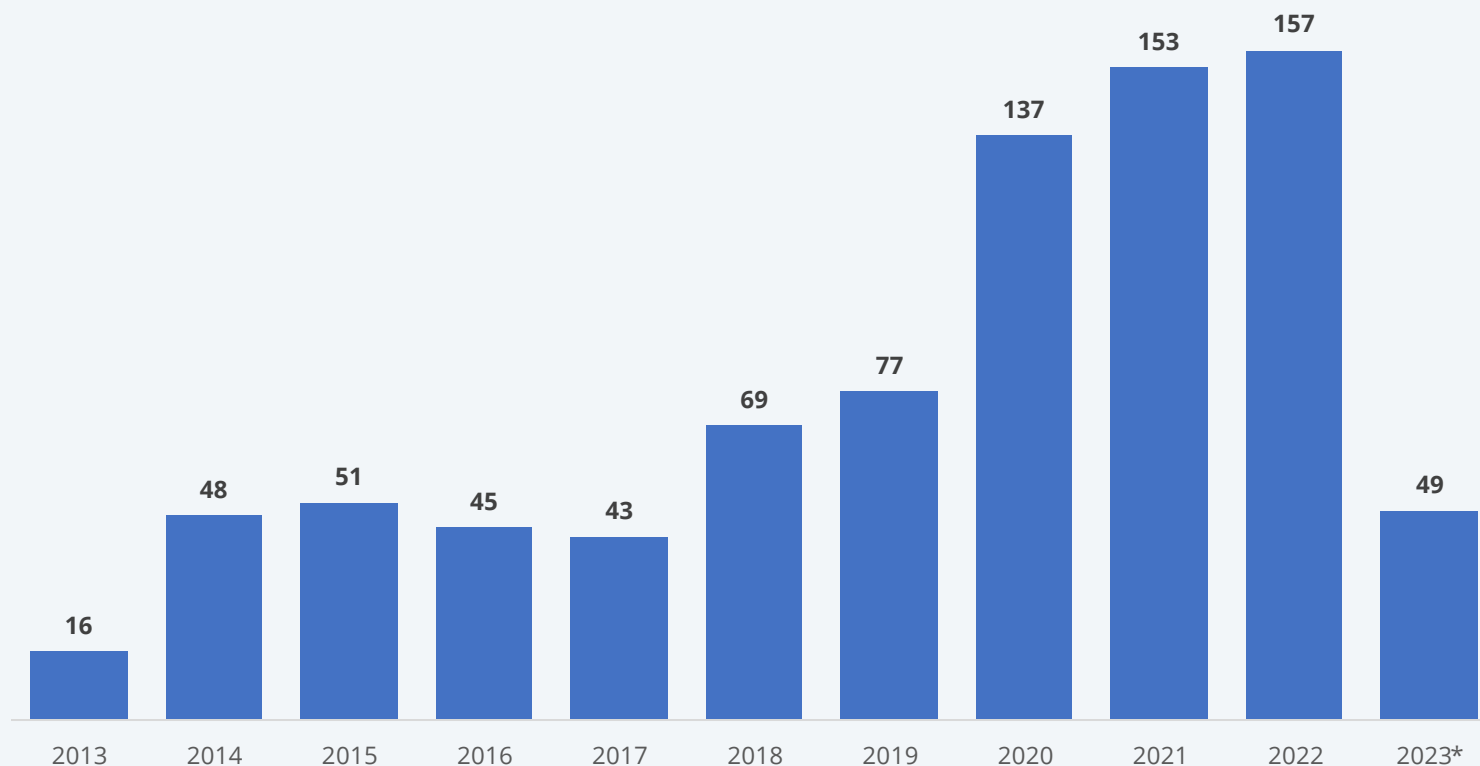

Número de resoluciones sancionatorias por año. (*) Para el 2023 considera las resoluciones sancionatorias hasta el 31 de marzo del 2023

Fuente: Elaboración propia a partir del Sistema de Procedimientos Sancionatorios de la SMA.

2022 es el año con mayor número de Formulaciones de Cargo en la historia de la SMA

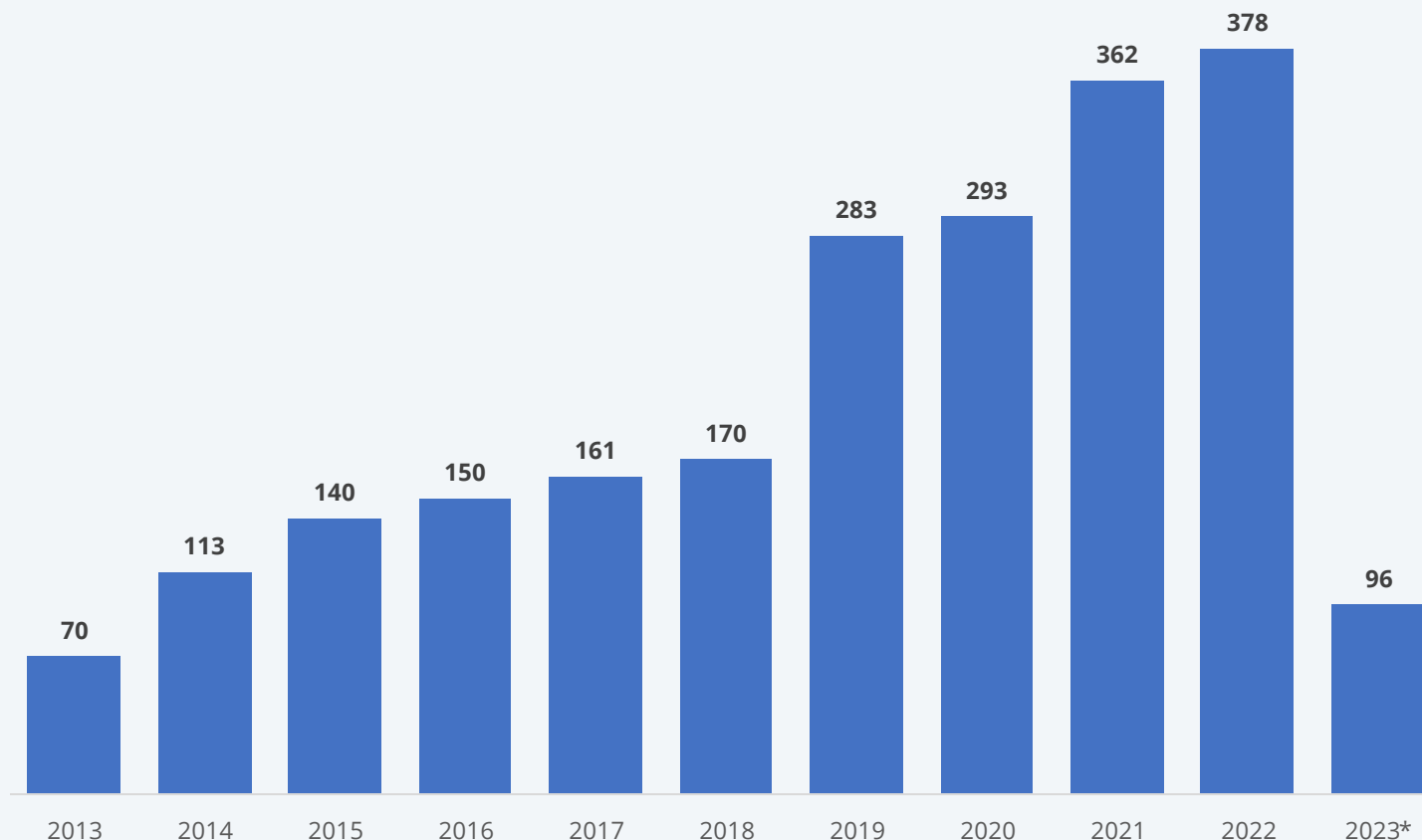

Formulaciones de cargo (Número por año). (*) Para el 2023 se consideran las formulaciones de cargo hasta el 31 de marzo del 2023.

Fuente: Elaboración propia a partir del Sistema de Procedimientos Sancionatorios SMA.

Los Programas de Cumplimiento (PDC) presentados continúan cerca de su máximo histórico

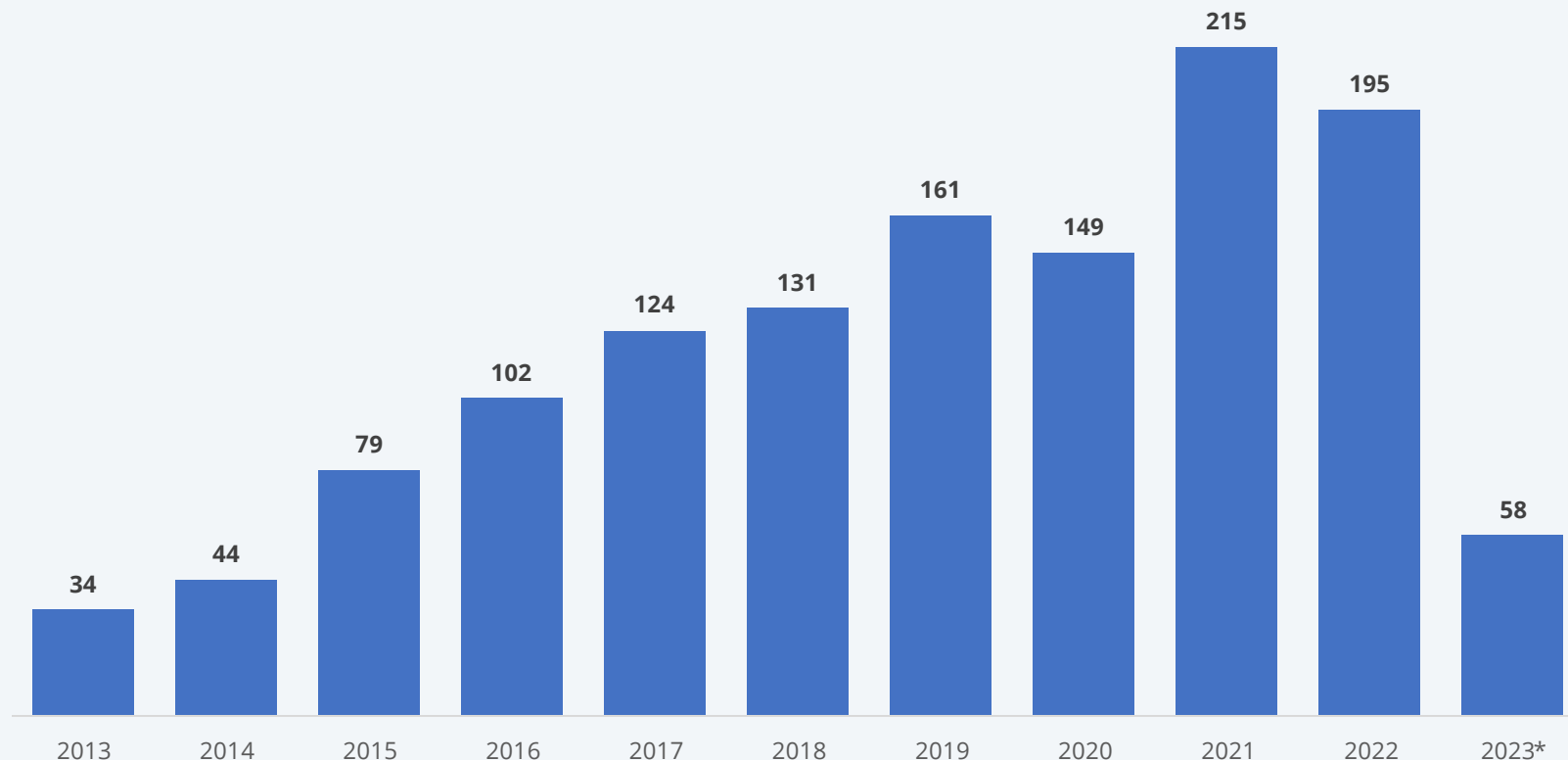

Programas de Cumplimiento presentados (Número por año de presentación). (*) Se consideran los PDC presentados hasta el 31 de marzo de 2023.

Fuente: Elaboración propia a partir del Sistema de Procedimientos Sancionatorios SMA.

Los Programas de Cumplimiento (PDC) continúan cerca de su máximo histórico por los beneficios que generan



Programas de Cumplimiento Aprobados y Rechazados (Número por año). (*) PDC aprobados y rechazados hasta el 31 de marzo del 2023.

Fuente: Elaboración propia a partir del Sistema de Procedimientos Sancionatorios SMA.

El 2022 se observó un máximo de montos de inversión comprometidos en Programas de Cumplimiento

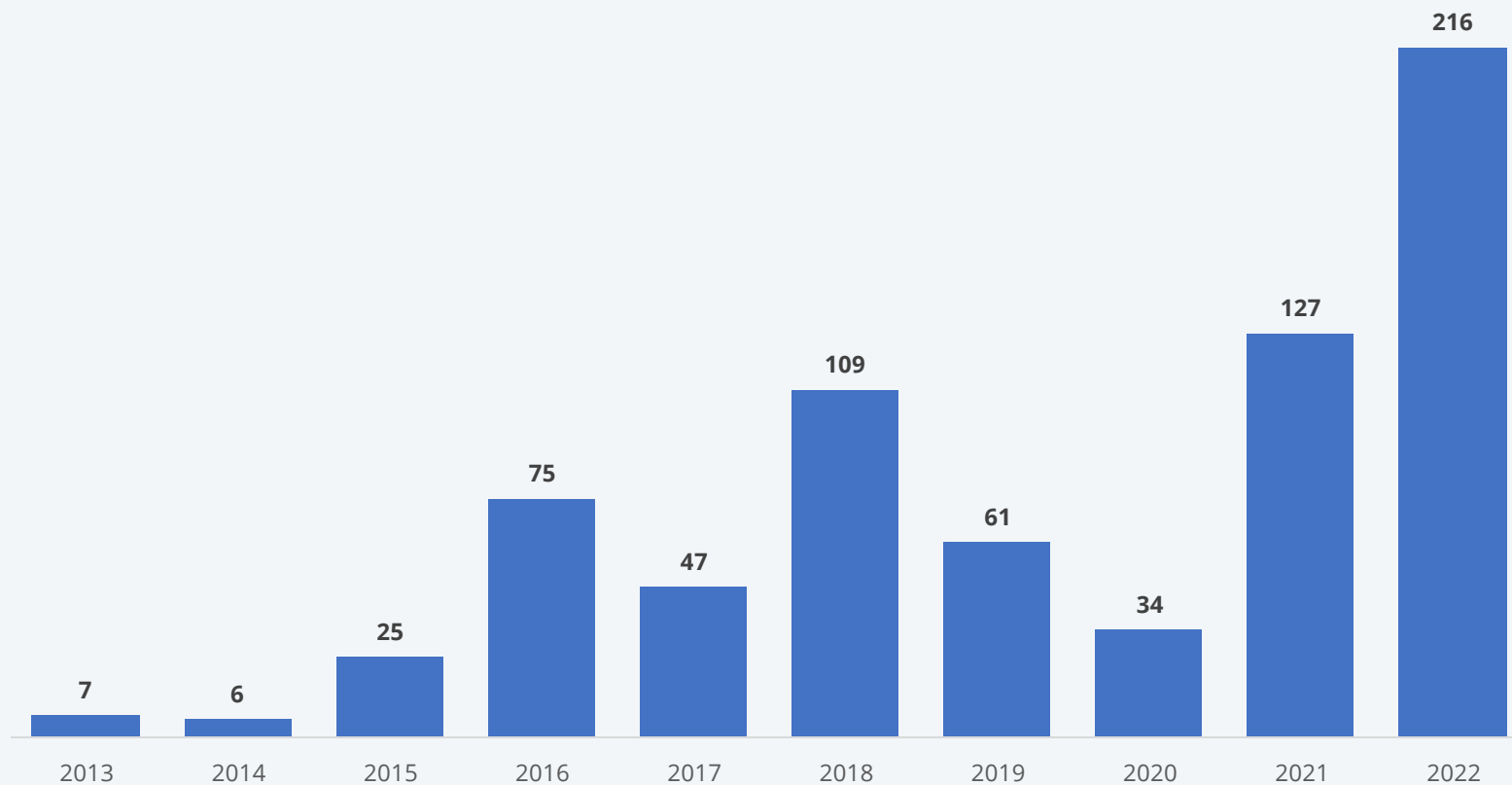

Montos de inversión comprometidos en Programas de Cumplimiento por año (Millones de dólares). Para el 2023 se consideran los montos de inversión hasta el 31 de marzo del 2023

Fuente: Elaboración propia a partir del Sistema de Procedimientos Sancionatorios de la SMA.

Se mantiene una elevada actividad en cuanto a requerimientos de ingreso al Sistema de Evaluación de Impacto Ambiental

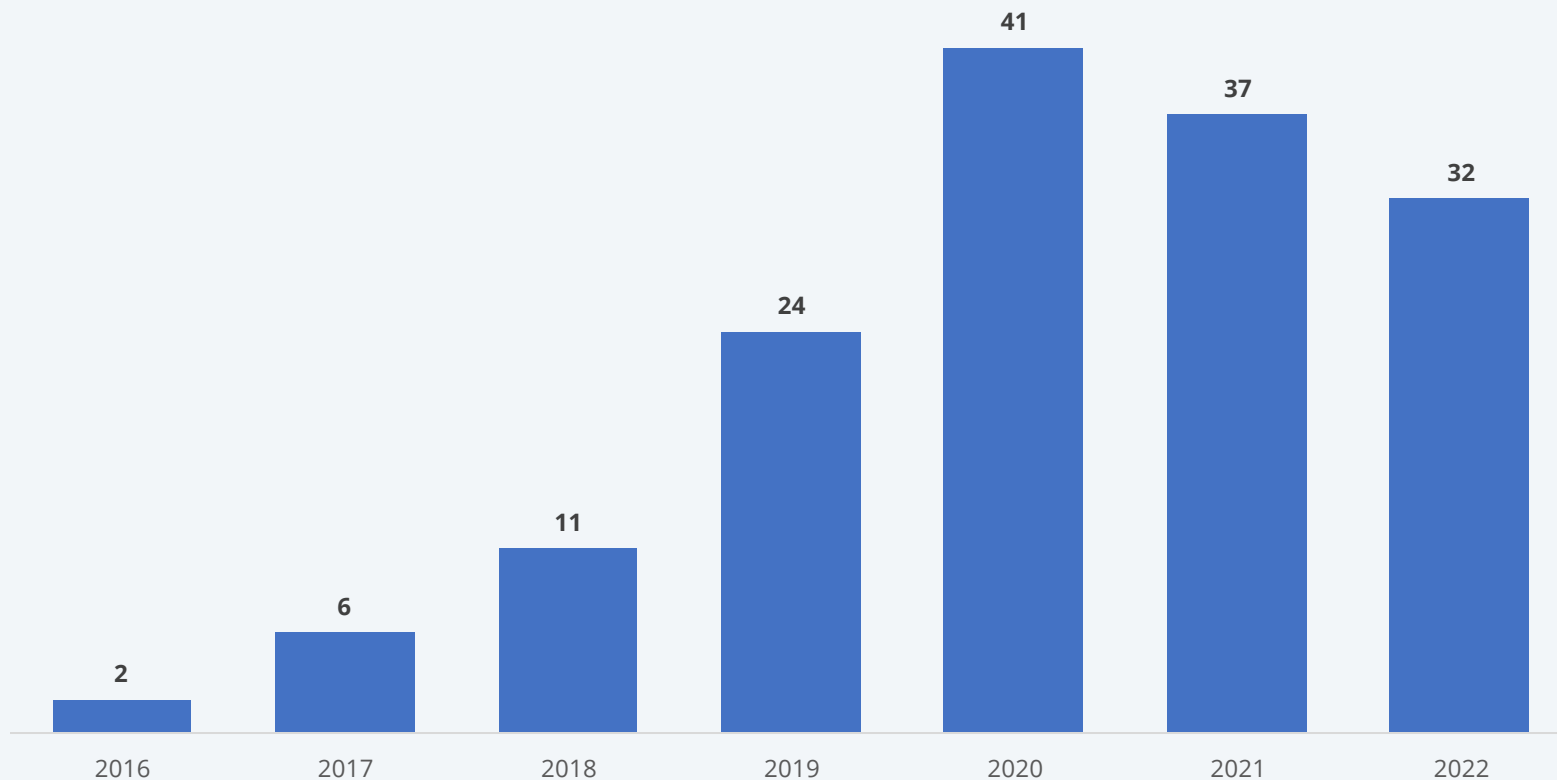

Cantidad de Requerimientos de ingreso al SEIA por año. (*) Para el 2023 considera los requerimientos de ingreso ingresados hasta el 31 de marzo del 2023

Fuente: Elaboración propia a partir del Sistema de Procedimientos Sancionatorios de la SMA.

La SMA ha dictado medidas cautelares para el control del riesgo ambiental enfatizando un actuar preventivo

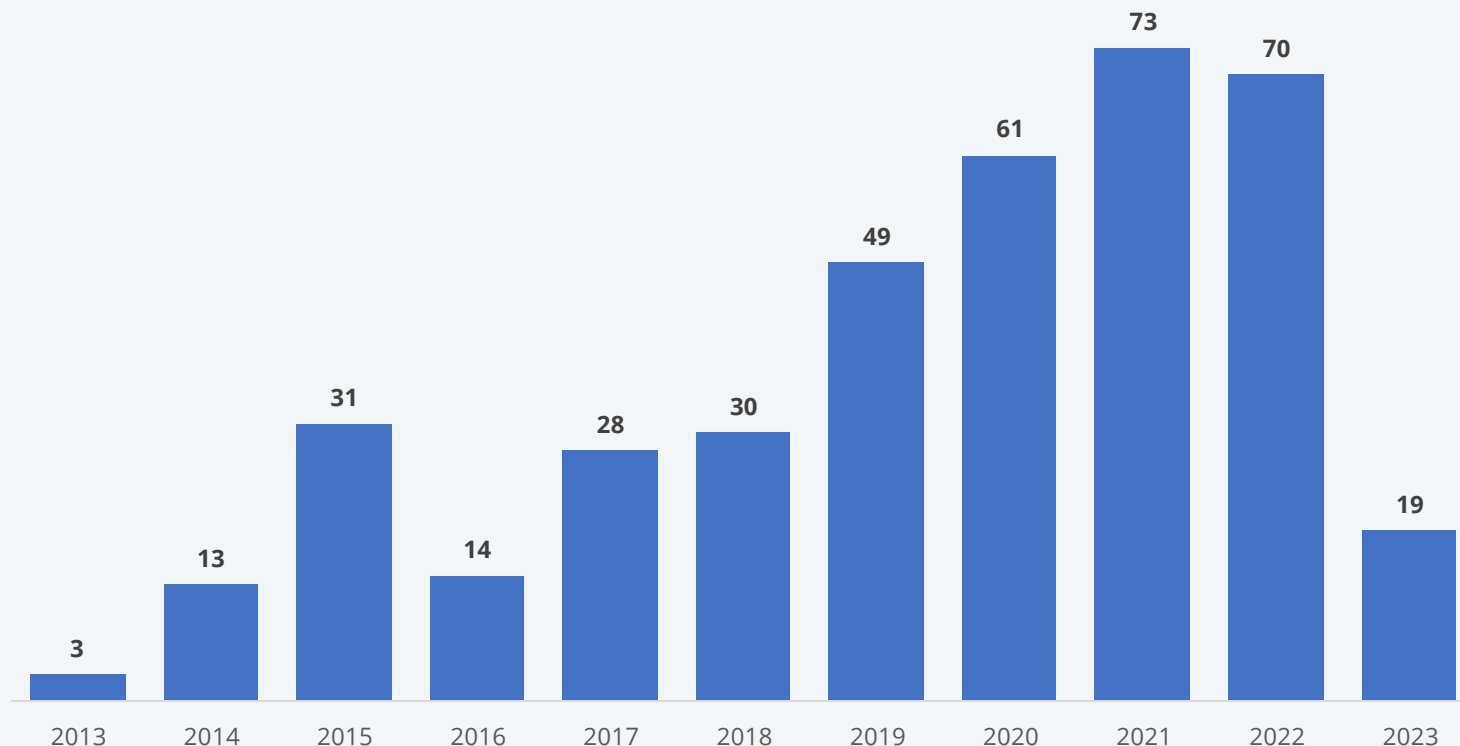

Medidas cautelares (Número por año).

Fuente: Elaboración propia a partir del Sistema de Fiscalía de la SMA.



Gestión Judicial



Resultados de la SMA ante los tribunales de justicia en 2022

Nº de reclamaciones
ingresadas el año
2022:

46

Nº de solicitudes

12

Nº de recursos de
protección
ingresados el año
2022

19

Nº de sentencias
(Un 75% de sentencias
favorables)

102

Nº de recursos de
protección

19





Personas y equipos



Norma Chilena 3262

Compromiso con la Igualdad de Género en Organizaciones y Empresas

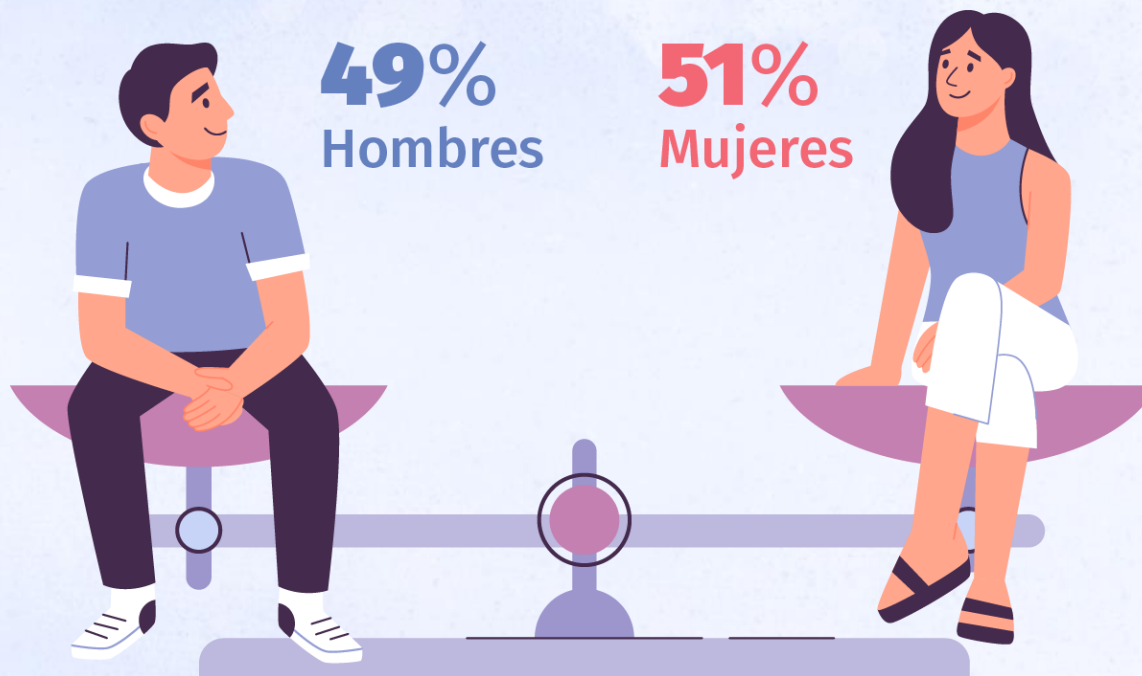



Recursos



Presupuestos históricos - 2013-2023

Ley - Final - Ejecución (M\$)

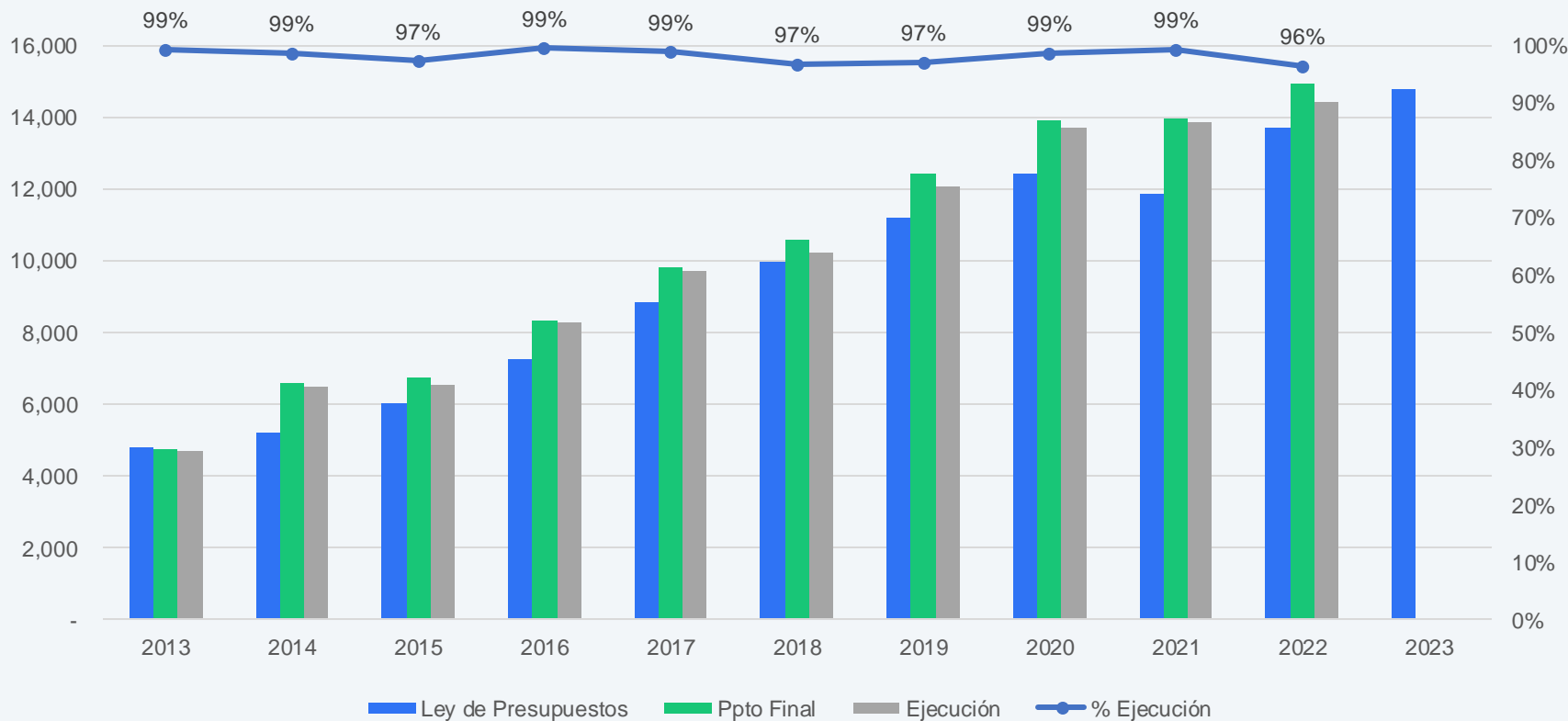

Ejecución promedio: 98%



VISITA NUESTRAS REDES SOCIALES



Sitio web: portal.sma.gob.cl

