

Conversatorio

Fiscalización en tiempos de Pandemia



SERNAPESCA

Ministerio de
Economía, Fomento
y Turismo

Marcela Lara
Subdirectora de Acuicultura
01 de Julio



- **PANDEMIA COVID-19**

Autoridades competentes: Servicio Esencial

Continuidad para mantener la cadena productiva para **proveer alimentos a la población.**

Importantes desafíos:

- Problemas para mantener frecuencia de inspecciones oficiales. **Enfoque de Riesgo**
 - Inconvenientes para mantener la capacidad de análisis de laboratorio y entidades de análisis
 - Estrategia de Vigilancia.
 - Necesidad de dar respuesta a requerimientos de otras autoridades, productores, plantas y consumidores.
- 

- **PANDEMIA COVID-19**

Se debe considerar:



- Evaluar el riesgo para mantener las actividades críticas.
- Establecer medidas temporales-flexibilidad.
- Innovar para mantener el control ambiental y sanitario.
- Proteger al personal y a los usuarios.

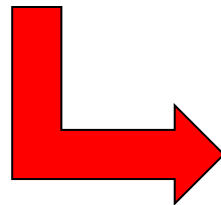

Bioseguridad



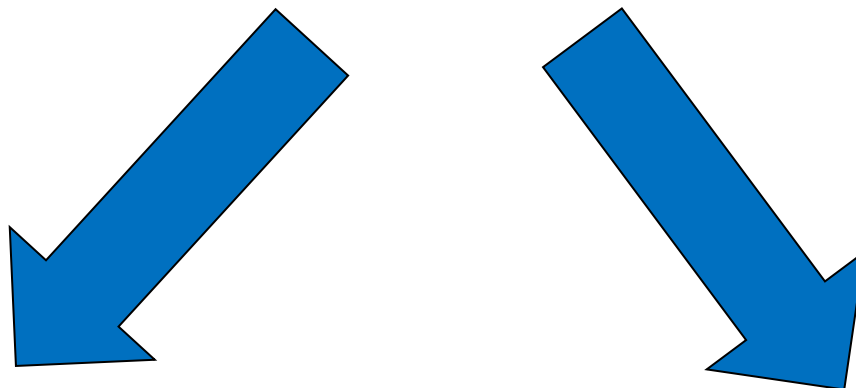

Definición de medidas
de emergencia

Aplicación de medidas
internas – Protección
de los funcionarios y
Usuarios



Servicio Nacional de Pesca y Acuicultura... @sernapesca

#AHORA Directora Nacional de Sernapesca, @AGallardoLagno, sostiene reunión virtual con medio centenar de miticultores, para explicar y perfeccionar medidas aplicadas en fiscalización y certificación remota, a causa de contingencia por coronavirus. @meconomia @SubpescaCL

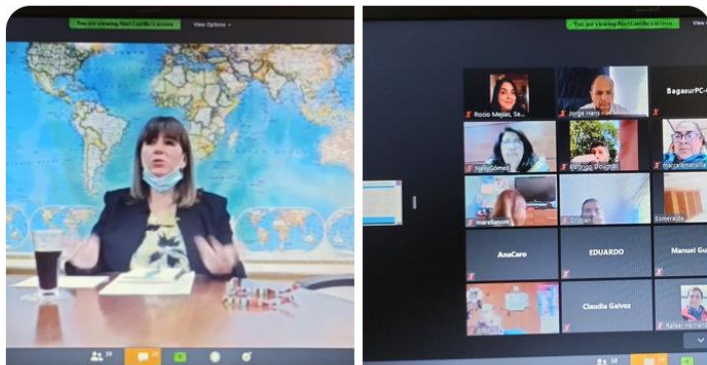

Twittea tu respuesta



Tweet



Servicio Nacional de Pesca y Acuicultura... @sernapesca



#AHORA Directora Nacional, Alicia Gallardo, sostiene reunión virtual con #salmonicultores, y explica la forma en que Sernapesca ejerce rol fiscalizador en la contingencia. Empresas agradecen certificación electrónica y trámites virtuales. @SubpescaCL @meconomia @chungungoSNP

do med n los ce obre la:

a, Marc tar me igencia modif en ben



Twittea tu respuesta



Comité de Crisis Subdirección de Acuicultura

Equipos de Acción

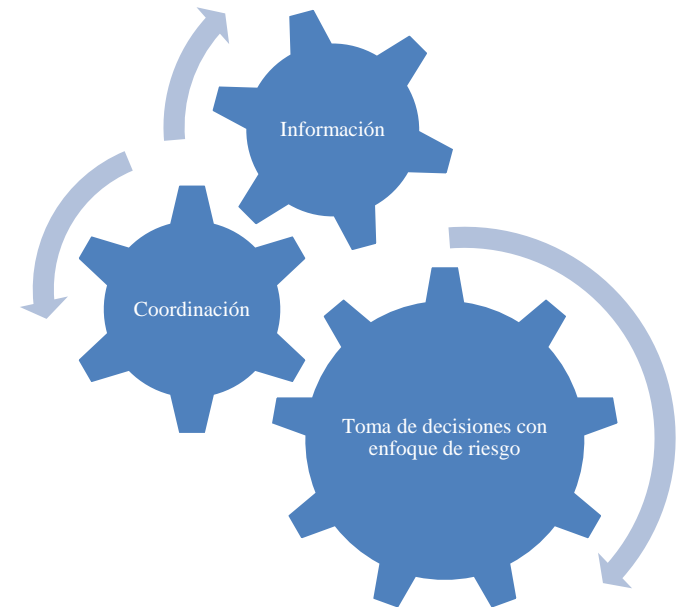

MEDIDAS DE EMERGENCIA

EXCEPCIONES NORMATIVAS ASOCIADAS A EVENTO DE FUERZA MAYOR



9 Resoluciones

- Res Ex N° 565 16.03.20
- Res. Ex N° 585 19.03.20
- Res. Ex N° 614 20.03. 20
- Res. Ex N° 648 24.03.20
- Res. Ex N° 671 27.03. 20
- Res. Ex N° 672 27.03.20
- Res. Ex N° 724 03.04.20
- Res. Ex N° 725 03.04.20
- Res. Ex N° 805 15.04.20

Objetivo : Facilitar el control del coronavirus al nivel de centros de cultivo y centros elaboradores , disminuir tramites y actividades presenciales, y mantener el flujo comercial de productos pesqueros y Acuícolas de exportación

MEDIDAS INTERNAS



- Adaptar el proceso de fiscalización:
 - Identificar **actividades críticas**, potenciar el control a distancia y facilitar el cumplimiento.
 - Trabajo Publico – Privado (Reuniones de coordinación con el Sector)
 - Trabajo Publico – Publico (Reuniones de coordinación con otras autoridades)
- Desarrollo de **medidas de bioseguridad**: terreno, atención de usuarios y trabajo en oficina y Planes de Bioseguridad específicos por oficinas:
 - Lineamientos generales y planes por oficina.



PLAN DE BIOSEGURIDAD COVID-19
DIRECCIÓN REGIONAL DEL MAULE
OFICINA CONSTITUCIÓN- DIRECCIÓN
REGIONAL DEL MAULE



PLAN DE BIOSEGURIDAD COVID-19
DIRECCIÓN REGIONAL
REGIÓN DEL LIBERTADOR GENERAL
BERNARDO O'HIGGINS
OFICINA PICHILEMU



PLAN DE BIOSEGURIDAD COVID-19
DIRECCIÓN REGIONAL DE VALPARAÍSO
OFICINA VALPARAÍSO



PLAN DE BIOSEGURIDAD COVID-19
DIRECCIÓN NACIONAL



QUE ROL JUEGA LA TECNOLOGIA?

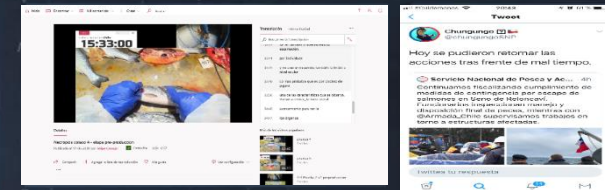
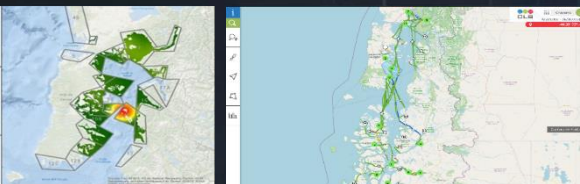
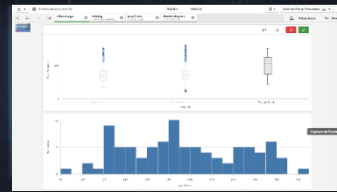
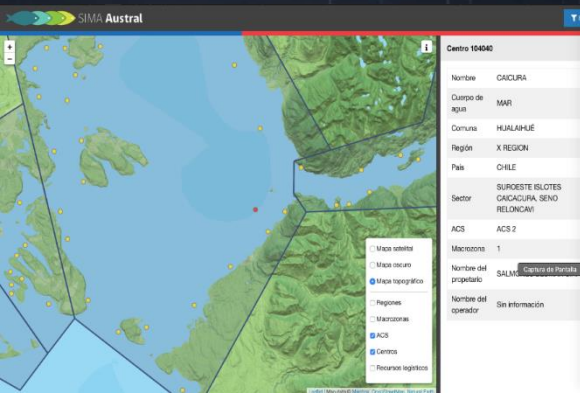

FACILITA EL ROL FISCALIZADOR A TRAVES DE:
RAPIDA Y EXPEDITA VIA COMUNICACIÓN CON CUIDADANIA (redes Sociales)
LA INTEGRACION DE MUCHOS DATOS PRESENTADOS EN CAPAS VISUALIZACION INTUITIVAS
SEGUIMIENTO DE SITIOS DE CULTIVO Y TRACK EMBARCACIONES VIA SATELITAL
TOMA DE DECISIONES EN BASE ANALISIS DE DATOS

Situación Engorda Salmonidos Macrozona Sur Austral (Los Lagos-Aysen- Magallanes).

A nivel país a la semana 25, existen:

- Información recopilada a partir de un universo de 342 centros declarantes.
- 256 millones peces en engorda .
- 561 mil toneladas Biomasa Agua.
- 1.233 ton Biomasa Muerta.
- 47 centros en cosecha.
- 20 centros en siembra.
- 11 centros mínima operación.

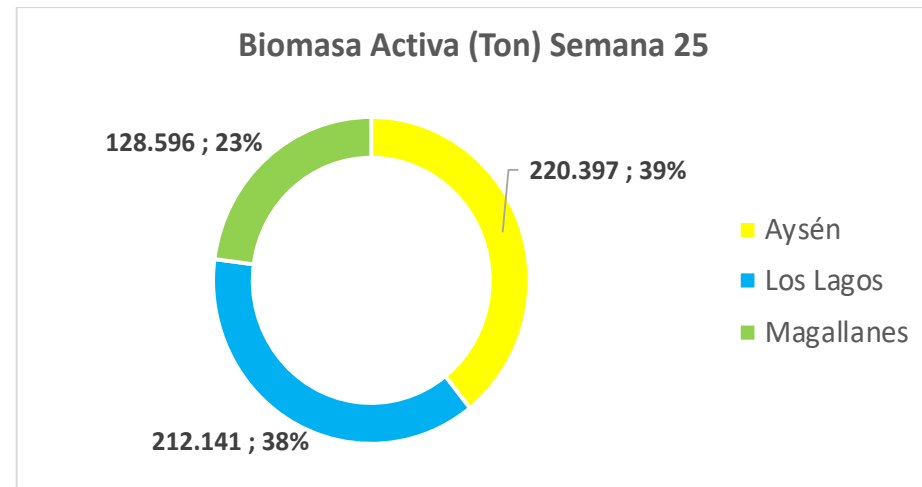

MAPA DE CALOR BIOMASA ACTIVA SEMANA 25 2020
REGIÓN DE AYSÉN DEL GENERAL CARLOS IBAÑEZ DEL CAMPO

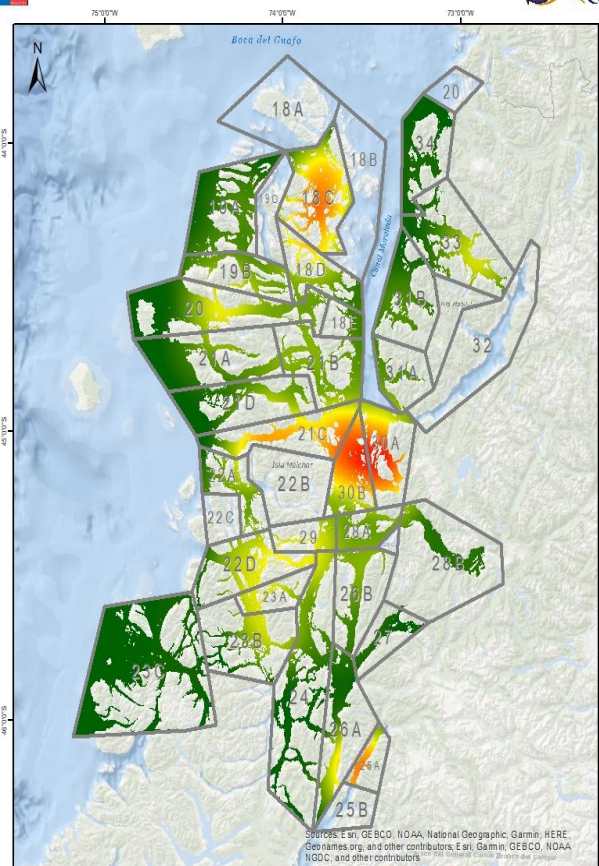

Sources: E srl, GEBCO, NOAA, National Geographic, Garmin, HERE, GeoNames.org, and other contributors; E srl, Garmin, GEBCO, NOAA, NGDC, and other contributors.

Biomasa Activa

Valor en Toneladas por Km²



SIMBOLOGÍA



MÉTODO DE INTERPOLACIÓN: UNIDAD DE MEDIDA: Km². RADIO DE BÚSQUEDA: 25 Km². TAMAÑO DE PÍXEL: 100 m². ELABORACIÓN: EIB/njb 2020. SERVICIO NACIONAL DE PESCA Y ACUICULTURA. UNIDAD DE ANÁLISIS: DE LA ACUICULTURA.

DATOS CARTOGRAFICOS:

ESCALA: 1:1.400.000

PROYECCIÓN: UTM

DATUM: WGS 84

HUSO: 18 HS

MAPA DE CALOR BIOMASA MUERTA SEMANA 25 2020
REGIÓN DE AYSÉN DEL GENERAL CARLOS IBAÑEZ DEL CAMPO

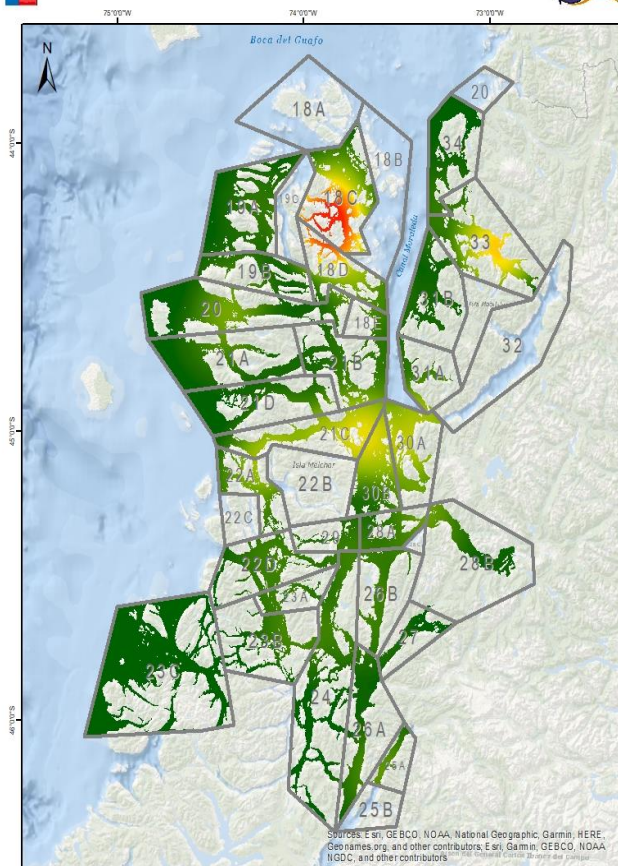

Sources: E srl, GEBCO, NOAA, National Geographic, Garmin, HERE, GeoNames.org, and other contributors; E srl, Garmin, GEBCO, NOAA, NGDC, and other contributors.

Biomasa Muerta

Valor en Toneladas por Km²



SIMBOLOGÍA



MÉTODO DE INTERPOLACIÓN: UNIDAD DE MEDIDA: Km². RADIO DE BÚSQUEDA: 25 Km². TAMAÑO DE PÍXEL: 100 m². ELABORACIÓN: EIB/njb 2020. SERVICIO NACIONAL DE PESCA Y ACUICULTURA. UNIDAD DE ANÁLISIS: DE LA ACUICULTURA.

DATOS CARTOGRAFICOS:

ESCALA: 1:1.400.000

PROYECCIÓN: UTM

DATUM: WGS 84

HUSO: 18 HS

CENTROS EN COSECHA, SIEMBRA Y MÍNIMA OPERACIÓN, SEMANA 25 DEL 2020
REGIÓN DE AYSÉN DEL GENERAL CARLOS IBAÑEZ DEL CAMPO

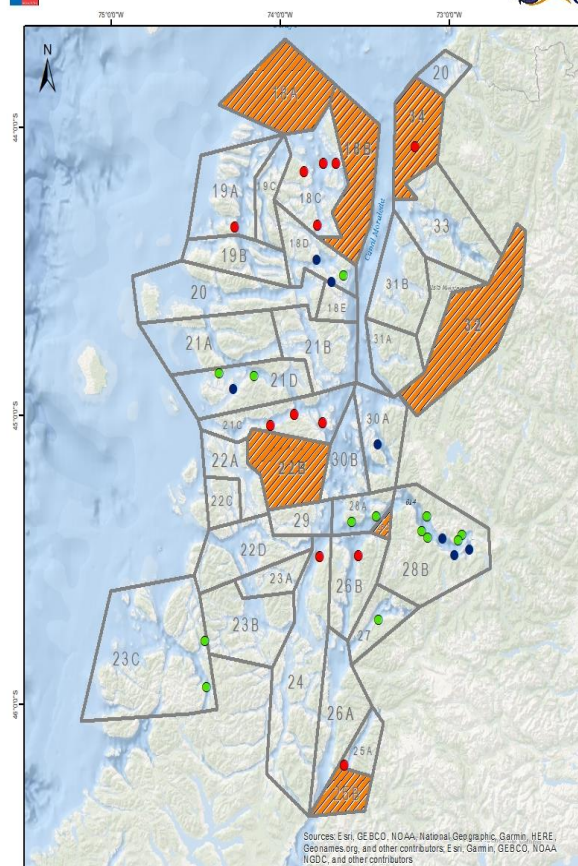

Sources: E srl, GEBCO, NOAA, National Geographic, Garmin, HERE, GeoNames.org, and other contributors; E srl, Garmin, GEBCO, NOAA, NGDC, and other contributors.

Centros Operativos

Tipo

● Centros en Cosecha

● Centros en Siembra

● Centros Mínima Operación

SIMBOLOGÍA



MÉTODO DE JOINS AND RELATE: ELABORACIÓN: EIB/njb 2020. SERVICIO NACIONAL DE PESCA Y ACUICULTURA. UNIDAD DE ANÁLISIS: DE LA ACUICULTURA.

■ ACS en Descanso

DATOS CARTOGRAFICOS:

ESCALA: 1:1.400.000

PROYECCIÓN: UTM

DATUM: WGS 84

HUSO: 18 HS



Gracias.



SERNAPESCA
Ministerio de
Economía, Fomento
y Turismo

Gobierno de Chile